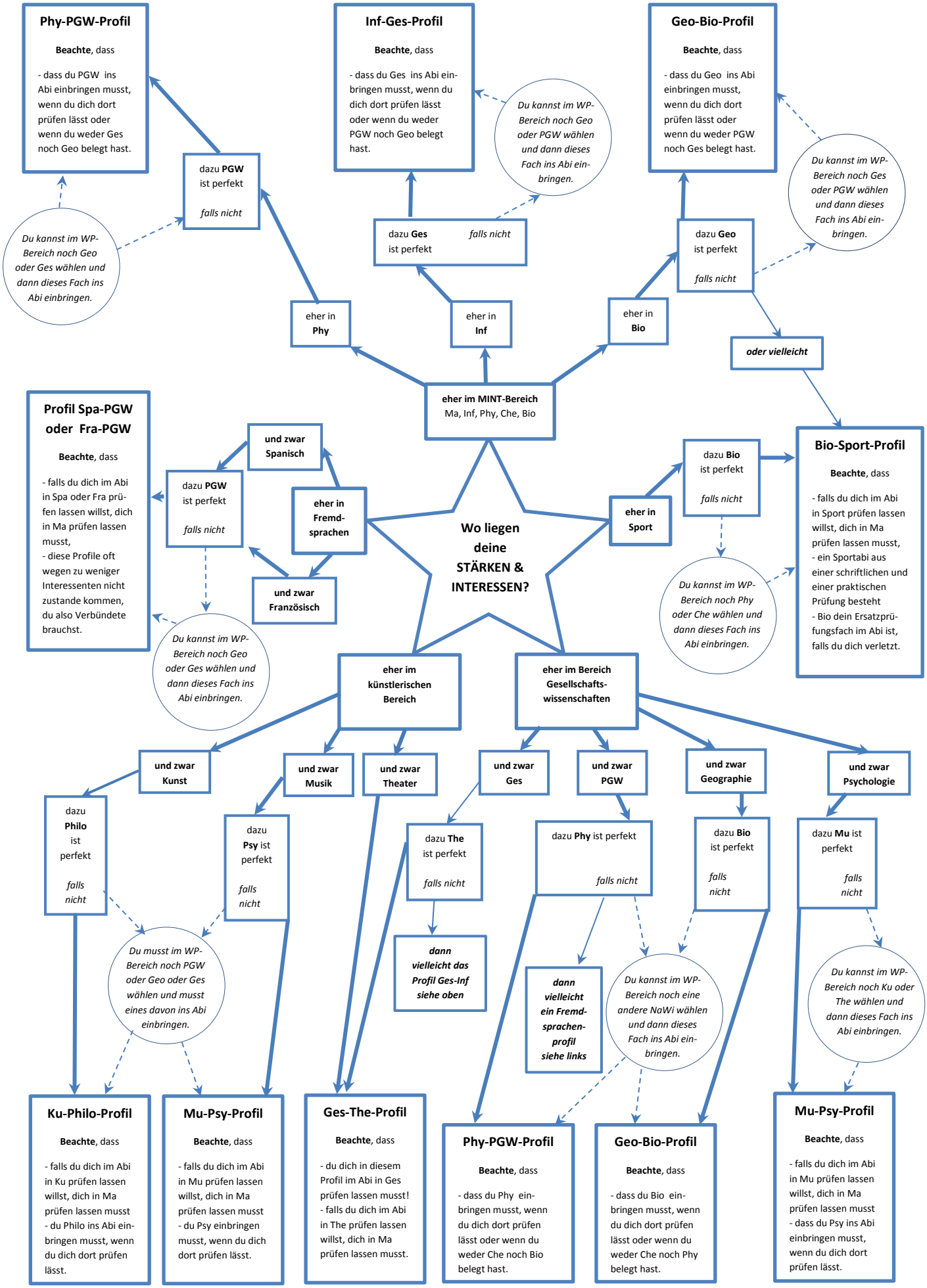
Wo liegen deine STÄRKEN & INTERESSEN?
eher im MINT-Bereich
Ma, Inf, Phy, Che, Bio
eher in Phy
eher in Inf
eher in Bio
dazu PGW ist perfekt
falls nicht
dazu Ges ist perfekt
falls nicht
dazu Geo ist perfekt
falls nicht
oder vielleicht
Phy-PGW-Profil
Beachte, dass
- dass du PGW ins Abi einbringen musst, wenn du dich dort prüfen lässt oder wenn du weder Ges noch Geo belegt hast.
Du kannst im WP-Bereich noch Geo oder Ges wählen und dann dieses Fach ins Abi einbringen.
Inf-Ges-Profil
Beachte, dass
- dass du Ges ins Abi einbringen musst, wenn du dich dort prüfen lässt oder wenn du weder PGW noch Geo belegt hast.
Du kannst im WP-Bereich noch Geo oder PGW wählen und dann dieses Fach ins Abi einbringen.
Geo-Bio-Profil
Beachte, dass
- dass du Geo ins Abi einbringen musst, wenn du dich dort prüfen lässt oder wenn du weder PGW noch Ges belegt hast.
Du kannst im WP-Bereich noch Ges oder PGW wählen und dann dieses Fach ins Abi einbringen.
eher in Fremd-sprachen
und zwar Spanisch
und zwar Französisch
dazu PGW ist perfekt
falls nicht
Profil Spa-PGW oder Fra-PGW
Beachte, dass
- falls du dich im Abi in Spa oder Fra prüfen lassen willst, dich in Ma prüfen lassen musst,
- diese Profile oft wegen zu weniger Interessenten nicht zustande kommen, du also Verbündete brauchst.
Du kannst im WP-Bereich noch Geo oder Ges wählen und dann dieses Fach ins Abi einbringen.
eher in Sport
dazu Bio ist perfekt
falls nicht
Bio-Sport-Profil
Beachte, dass
- falls du dich im Abi in Sport prüfen lassen willst, dich in Ma prüfen lassen musst,
- ein Sportabi aus einer schriftlichen und einer praktischen Prüfung besteht
- Bio dein Ersatzprüfungsfach im Abi ist, falls du dich verletzt.
Du kannst im WP-Bereich noch Phy oder Che wählen und dann dieses Fach ins Abi einbringen.
eher im künstlerischen Bereich
und zwar Kunst
und zwar Musik
und zwar Theater
dazu Philo ist perfekt
falls nicht
dazu Psy ist perfekt
falls nicht
Du musst im WP-Bereich noch PGW oder Geo oder Ges wählen und musst eines davon ins Abi einbringen.
Ku-Philo-Profil
Beachte, dass
- falls du dich im Abi in Ku prüfen lassen willst, dich in Ma prüfen lassen musst
- du Philo ins Abi einbringen musst, wenn du dich dort prüfen lässt.
Mu-Psy-Profil
Beachte, dass
- falls du dich im Abi in Mu prüfen lassen willst, dich in Ma prüfen lassen musst
- du Psy einbringen musst, wenn du dich dort prüfen lässt.
eher im Bereich Gesellschafts-wissenschaften
und zwar Ges
und zwar PGW
und zwar Geographie
und zwar Psychologie
dazu The ist perfekt
falls nicht
dann vielleicht das Profil Ges-Inf siehe oben
Ges-The-Profil
Beachte, dass
- du dich in diesem Profil im Abi in Ges prüfen lassen musst!
- falls du dich im Abi in The prüfen lassen willst, dich in Ma prüfen lassen musst.
dazu Phy ist perfekt
falls nicht
dann vielleicht ein Fremd-sprachen-profil siehe links
Phy-PGW-Profil
Beachte, dass
- dass du Phy ein-bringen musst, wenn du dich dort prüfen lässt oder wenn du weder Che noch Bio belegt hast.
dazu Bio ist perfekt
falls nicht
Du kannst im WP-Bereich noch eine andere NaWi wählen und dann dieses Fach ins Abi ein-bringen.
Geo-Bio-Profil
Beachte, dass
- dass du Bio ein-bringen musst, wenn du dich dort prüfen lässt oder wenn du weder Che noch Phy belegt hast.
dazu Mu ist perfekt
falls nicht
Du kannst im WP-Bereich noch Ku oder The wählen und dann dieses Fach ins Abi einbringen.
Mu-Psy-Profil
Beachte, dass
- falls du dich im Abi in Mu prüfen lassen willst, dich in Ma prüfen lassen musst
- dass du Psy ins Abi einbringen musst, wenn du dich dort prüfen lässt.